ЯСАМ

Центры раннего развития

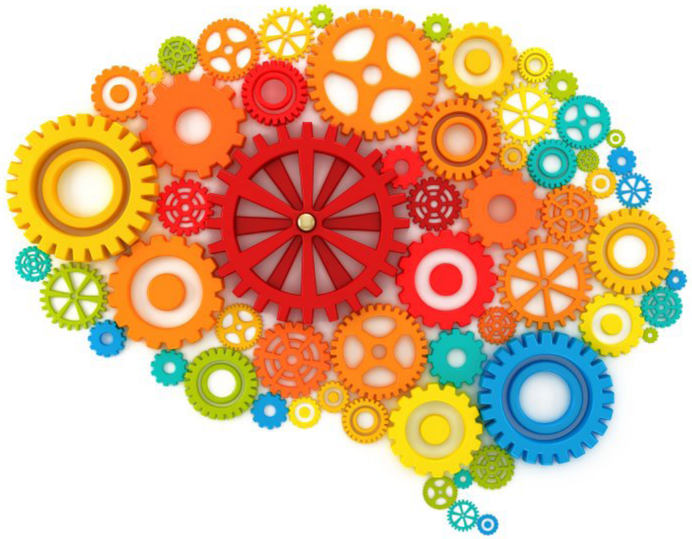

ЯСАМ – ПРОФЕССИОНАЛЬНЫЕ ИНСТРУМЕНТЫ РАЗВИТИЯ ДЛЯ ДЕТЕЙ РАННЕГО И ДОШКОЛЬНОГО ВОЗРАСТА

Программа основана на абсолютном понимании физиологии детского возраста, сензитивных периодов и учении Л. С. Выготского о Зоне ближайшего развития («зеркальных нейронах»).

ПРИНЦИП №1 РАЗВИТИЕ ДЕТСКОГО МОЗГА - ЭТО ОСНОВА ЯСАМ

Программы ЯСАМ – это игры-тренажеры для развития всех функций детского мозга (памяти, внимания, восприятия, мышления, речи и воображения).

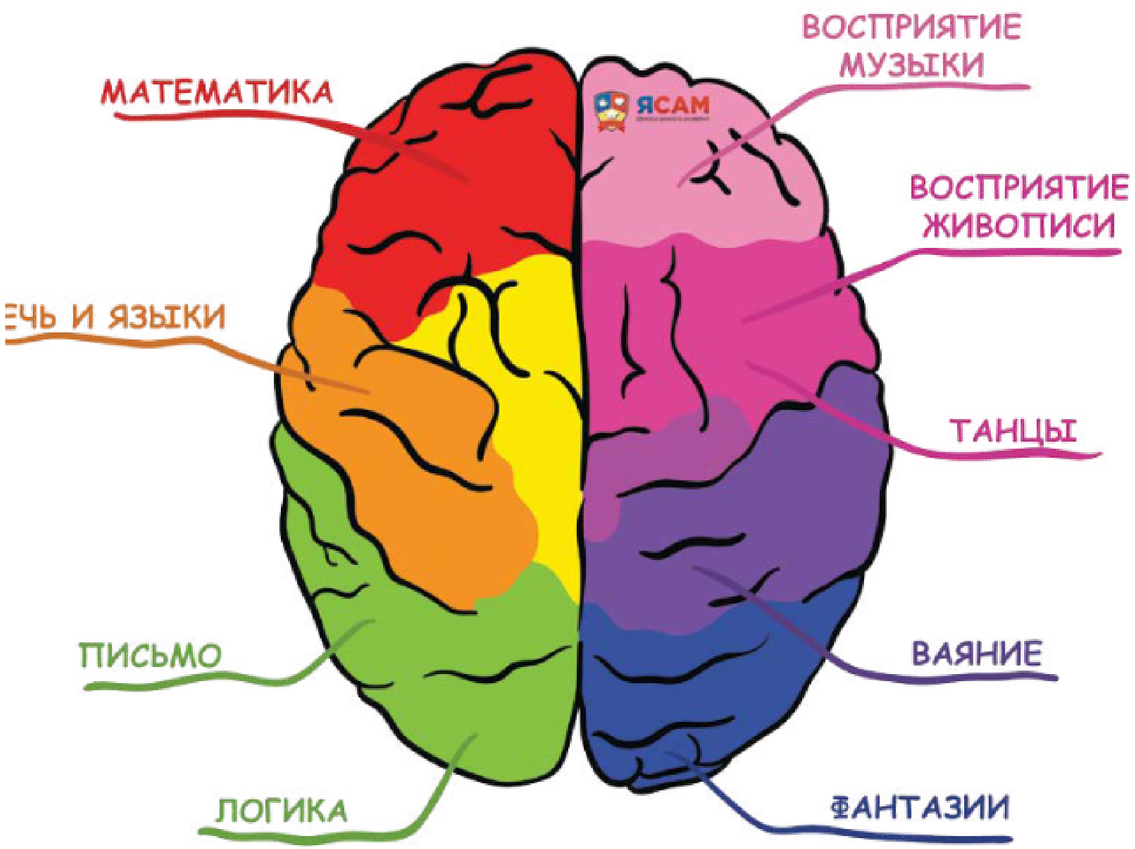

ЭКСПЕРТНОЕ МНЕНИЕ:

Данные исследований МЭФ призывают к инновациям, а именно - сделать развитие мозга центральным элементом программ раннего детства.

Мировой экономический форум

ПРИНЦИП №2 БЫСТРАЯ ПЕРЕКЛЮЧАЕМОСТЬ

Высокая скорость подачи детям образовательных игр Программы и переключение видов деятельности каждые 3-5 минут уже более 20 лет обеспечивает неугасаемый интерес детей к занятиям. За одно занятие происходит одномоментная активизация всех зон детского мозга – это объясняет видимые результаты детей после каждого занятия. И относит нашу Программу в категорию «тренажера» для детского мозга.

ЭКСПЕРТНОЕ МНЕНИЕ:

«Мозгу нужно переключаться. Мозг надо учить работать в разных режимах, то есть давать ему переключаться на другие виды деятельности. Это меняет человека, делая умнее и креативнее. Например, Шекспир отвлекался на музыку и играл на скрипке, хотя таланта в этой области у него не было».

Татьяна Черниговская

Ученый в области нейронауки и психолингвистики

ЯСАМ
Центры раннего развития

ПРИНЦИП №3 ИНДИВИДУАЛЬНЫЕ ТРАЕКТОРИИ РАЗВИТИЯ ДЕТЕЙ ВНУТРИ ПРОГРАММЫ ЯСАМ

Дети в ЯСАМ с самого раннего возраста сами выстраивают себе индивидуальный путь развития. Мы достигаем этого путем предоставления им не менее 15-17 игр-направлений в рамках одного (!) занятия-«тренажера» для детского мозга.

ЭКСПЕРТНОЕ МНЕНИЕ:

«Негосударственное образование, особенно в сфере персонального образования, непременно рванет и приведет к революции перехода от урокоцентричной системы Яна Амоса Коменского к персоноцентричной системе XXI века. Появляются гибридные формы образования».

Александр Асмолов . Российский психолог, политик и учёный. Академик Российской академии образования, заведующий кафедрой психологии личности факультета психологии МГУ имени М. В. Ломоносова

ПРИНЦИП №4 МЕЖДИСЦИПЛИНАРНЫЕ ИГРОВЫЕ ЗАНЯТИЯ

Смысл таких занятий «ЯСАМ» состоит в том, что мы с детьми изучаем не отдельные темы, а процессы, логические связи, картину в целом. Мы не сужаем детям границы. У нас нет, в отличие от Программ детского сада, темы «Фрукты». Изучение строится на историях детей, например, покупки яблок. Внутри этого занятия дети обязательно узнают, как попали яблоки в магазин, пересчитают их в саду и вспомнят цвета. Обведут яблоки по контуру, тренируя пальчики, сделают аппликацию того, что произойдет с яблоком у них в организме. Узнают, чем яблоки так полезны. Научатся самостоятельно резать яблоко и узнавать его по запаху.

ЭКСПЕРТНОЕ МНЕНИЕ:

В Финляндии подобную методику вводят в школах и называют phenomenom based learning.

ПРИНЦИП №5 СИСТЕМНО-ДЕЯТЕЛЬНЫЙ ПОДХОД

Все знания, которые мы даем детям, проходят только через движения. Ребенок ЯСАМ – это **активный** успешный деятель с первого года жизни.

ЭКСПЕРТНОЕ МНЕНИЕ:

Вызовы 21 века говорят о том, что карьерную «лестницу» должностей заменит список решенных проблем и реализованных проектов. А проект – это всегда стык нескольких должностей. «Шаблонные» работы и должности больше не нужны. В компании «MASTER CARD» ввели систему «внутреннего фрилансера», когда каждый сотрудник может взяться за любой проект из «горячей базы» важнейших для компании дел.

ЯСАМ
Центры раннего развития

МАТРИЦА ЗАНЯТИЙ ЯСАМ

Одномоментная активизация всех зон мозга, то есть «проведение» каждого навыка ребенка через все его анализаторы - наша 100% гарантия качественного усвоения материала за счет создания большего количества устойчивых нейронных связей.

Созданная матрица ЯСАМ дает нам возможность легкого и быстрого наращивания все новых и новых программ. ЯСАМ быстро отвечает и будет отвечать запросам новой эпохи.

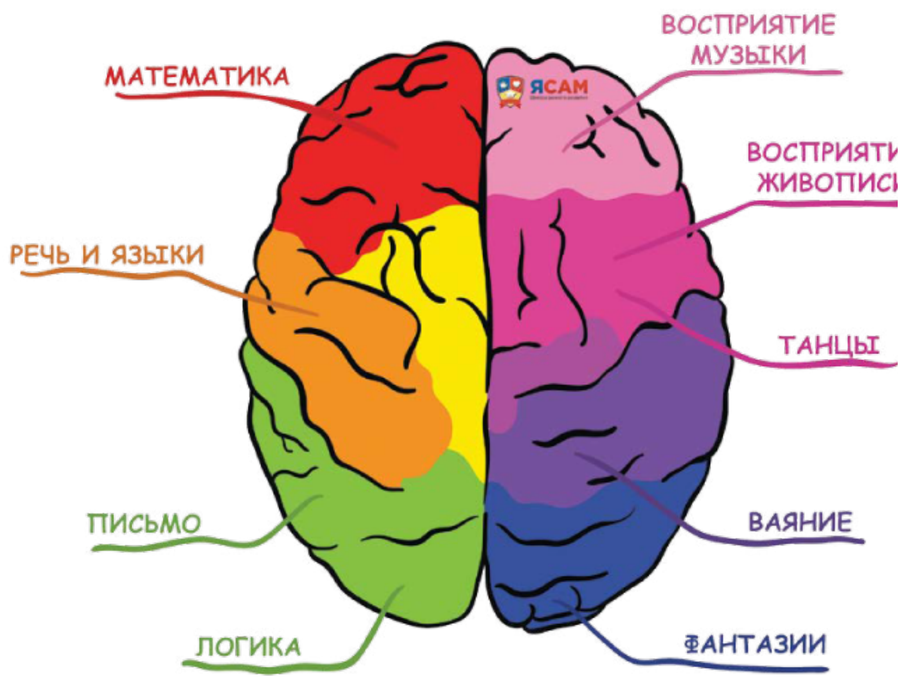

ЯСАМ
Центры раннего развития

ЛИНЕЙКА ПРОДУКТОВ

Рабочие тетради для детей

Учебники для педагогов

Дидактические пособия

Мебель

Куклы-герои

Курсы для педагогов и родителей

Готовые клубы развития для детей – ФРАНШИЗА ЯСАМ

Бизнес-школа для предпринимателей

7 СТУПЕНЕЙ ЯСАМ – основная программа (7 лет обучения). **А ещё** детская астрономия, научное мышление, ЯСАМ-EQ, развитие гениальности, 3Д воображение, 2Д воображение, ты вообрази и др.

ЯСАМ
Центры раннего развития

ИННОВАЦИИ ЯСАМ

Методика имеет уникальные составляющие:

Программа

+

Рабочие тетради и дидактика

+

Мебель

= 3-х компонентное пространство для эффективного развития ДЕТЕЙ.

Историческая справка:

1998 г. – 1999 г. Наблюдение за свободной игрой детей в возрасте от 8 месяцев до 4-х лет.

1999 г. – 2000 г. Включение в игру детей, экспериментальная работа по созданию Программы.

2000 г. Открытие первого клуба в Москве.

Ни одна компания не может конкурировать с ЯСАМ по объему продаж развивающих услуг детям до 4-х лет (внутри клуба).

ЯСАМ
Центры раннего развития

МЫ ПРЕДАНЫ ИНТЕРЕСАМ ДЕТЕЙ

«Я МЕЧТАЮ предоставить каждому ребенку лучшие инструменты интеллектуального, физического и социального развития с целью реализации их возможностей в построении Мира будущего»

Юлия Алексеева основатель проекта ЯСАМ, автор Программы развития детского мозга.

ЯСАМ
Центры раннего развития

ТРЕУГОЛЬНИК ВЗАИМОДЕЙСТВИЯ ЯСАМ

ПЕДАГОГ

В ЯСАМ Педагог - это наставник, старший друг. Не только для ребенка , но и для родителя.

Приятный «побочный» эффект всех Программ ЯСАМ – развитый у детей эмоциональный интеллект, сформированы:

- самоконтроль
- самодисциплина
- умение достигать цели
- понимать людей и помогать им.

РОДИТЕЛЬ

В ЯСАМ родитель учится правильным формам взаимодействия с ребенком, а педагог обогащается опытом родительства. Результат - эффективная экосистема, в которой взращивается ребенок в самый ценный период.

РЕБЁНОК

Чем младше ребенок (до 2-х лет), тем больше педагог транслирует информацию родителю, который «переводит» ее своему ребенку.

Треугольник взаимодействий ЯСАМ предотвращает возможные стрессы от обучения. Это важный здоровьесберегающий элемент нашей методики.

ЯСАМ
Центры раннего развития

МАСШТАБИРУЕМОСТЬ ПРОЕКТА

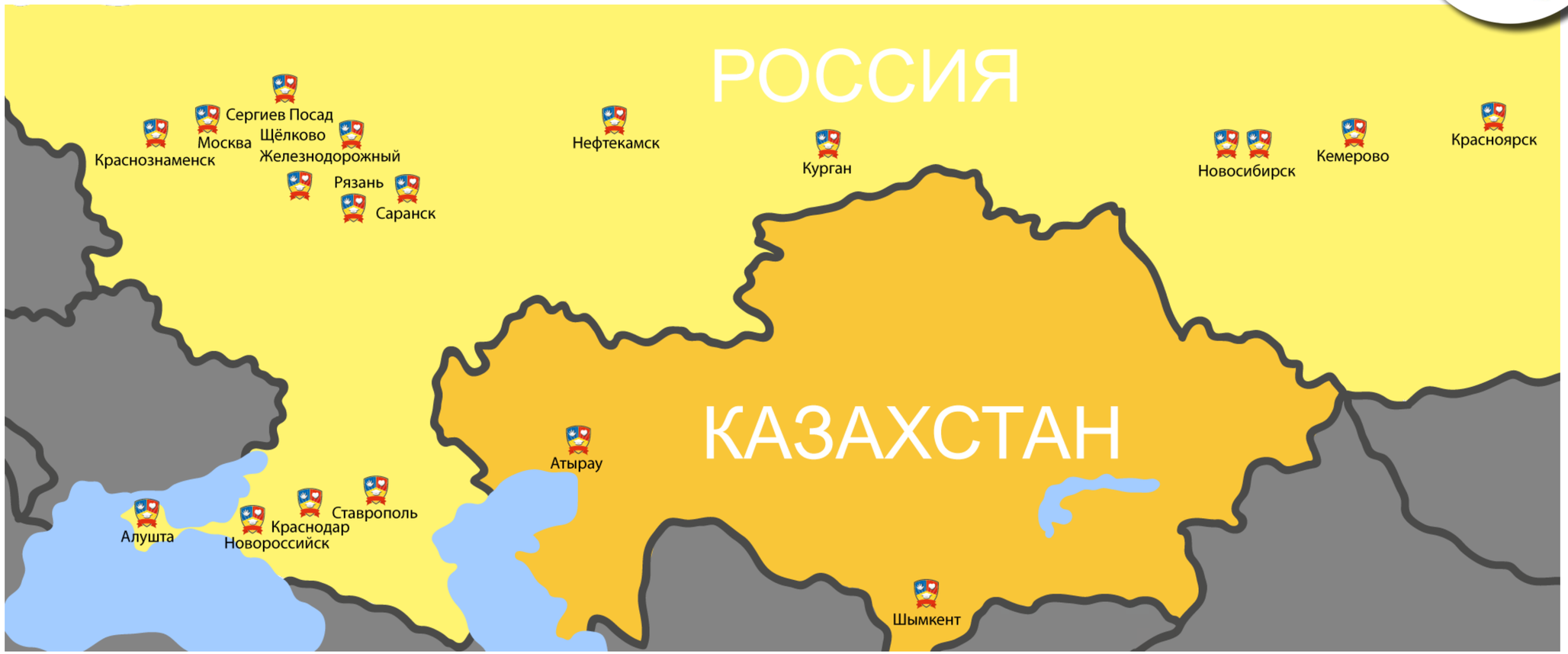

- 20 центров в РФ и Казахстане.
- 20000 детей прошли обучение.
- 1000 педагогов прошли обучение.
- 3 государственных детских сада опробировали методику.

ОФИЦИАЛЬНЫЕ ПАРТНЕРЫ

Сбербанк - официальный партнер ЯСАМ по программе «Бизнес-старт». ЯСАМ – единственная аккредитованная франшиза среди клубов раннего развития.

Юлия Алексеева – официальный эксперт по раннему развитию детей журнала «Мой ребенок». Статьи о развитии детей выходят на постоянной основе.

ЯСАМ – ЭП «Федерального института развития образования» при Министерстве Образования и Науки РФ.

Юлия Алексеева - автор развивающей книги по бережному развитию чувств малышей от 0 месяцев «Путешествие Тики».

Мировой бренд ФЕИ ВИНКС – официальный партнер ЯСАМ по вопросам экологического образования детей.

Юлия Алексеева - инициатор создания нового раздела «Дополнительного образования детей» на выставке «Мир детства», ЯСАМ – партнер раздела.

БУДУЩЕЕ ОБРАЗОВАНИЕ

«Если бы Незнайка и его друзья устраивались на работу в наше время в Солнечном городе, их бы встречали не архитектор Кубик, инженер Клепик и театральный актер Карасик, а малыши **с:**

- **аналитическим складом ума,**
- **знанием языков программирования,**
- **те, кто с искренней симпатией относится к людям и готов за ними ухаживать,**
- **у кого есть бизнес-хватка или гениальное понимание аудитории в социальных сетях**».

Это, по мнению американского бюро трудовой статистики, «ключевые качества работника в будущем».

Ольга Сипливая.

- Педагогов заменят роботы.
- Вся офф-лайн среда станет интерактивной, внутри которой каждый элемент связан друг с другом.

ГДЕ МЫ БУДЕМ ЗАВТРА!

БУДУЩЕЕ ЯСАМ:

- В Партнерстве создавать образовательные платформы по обучению детей раннего возраста с дальнейшим внедрением продукта во все инновационные объекты/роботы.

- Обеспечить связь всех офф-лайн присутствий ЯСАМ с продуктами и возможностями it-проекта.

- Масштабировать существующие проекты: открывать новые студии, **открывать клубы по Франшизе**, расширять линейку дидактических пособий и образовательных программ.

ЯСАМ
Центры раннего развития

КОНТАКТЫ

www.yasam.ru

@yasamlicense *#франшизаясам #ясамвлицах*

https://www.facebook.com/pageyasam/

https://t.me/yasamlicense

fr@yasam.ru